

## ZONE DE SIGURANTA SI PROTECTIE FATA DE REELELE EDILITARE

### RETELE ELECTRICE:

- Culoar terestru longitudinal in plan orizontal, cu latimea de 75 m (37,5) m stanga - dreapta fata de axul liniei fata de retelele electrice aeriene cu tensiunea de 400 kV - IT;
- Culoar terestru longitudinal in plan orizontal, cu latimea de 37 (24) m (18,5 (12)) m stanga - dreapta fata de axul liniei fata de retelele electrice aeriene cu tensiunea de 110 (20) kV - MT;

### RETELE DE ADUCTIUNE APA:

- Culoar terestru longitudinal in plan orizontal, cu latimea de 10 (5) m stanga - dreapta fata de axul conductiei de aductiune Santamarie Orlea - Deva Ø 1000 mm;

### RETELE DE TRANSPORT GAZE NATURALE:

- Zona de protectie fata de retelele de transport gaze naturale este un culoar terestru longitudinal in plan orizontal cu o latime de 40 m (20 m fata de axul conductiei, stanga - dreapta).

## ZONE DE PROTECTIE FATA DE REELELE EDILITARE

### ZONA DE PROTECTIE A RETELELOR ELECTRICE AERIENE

- \* culoar 75 m pentru LEA IT 400 kV
- \* culoar 37 m pentru LEA MT 110 kV
- \* culoar 24 m pentru LEA MT 20 kV

### ZONA DE PROTECTIE A RETELELOR DE ADUCTIUNE APA

- \* culoar 10 m pentru reteaua Santamarie Orlea - Deva Ø1000 mm

### ZONA DE PROTECTIE A RETELELOR D ETRANSPORT GAZE

- \* culoar 40 m pentru retele de transport gaze

### INTRAVILAN PROPUS LOCALITATEA PLOPI

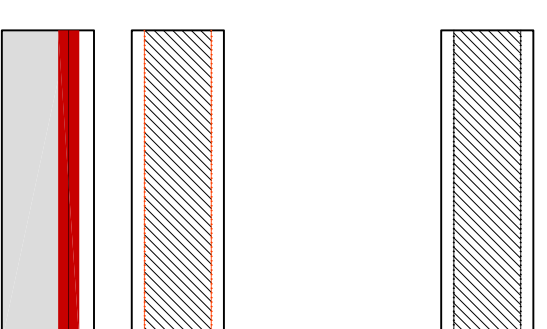

se va citi impreuna cu planșa A 35 - PLOPI - REGLEMENTARI URBANISTICE, ZONIFICARE  
coordonator R.U.R. arh. Dan Octavian Mihalăia

<b>SC ABSOLUT DESIGN SRL</b> <b>DEVA</b>		denumirea proiectului:		<b>PLAN URBANISTIC GENERAL</b> <b>AL COMUNEI BRETEA ROMÂNĂ</b> comuna Bretea Română, județul Hunedoara	proiect nr. : 321/2018
		scara:			
Sef proiect	arh. Dan Mihalăia	denumirea planșei:		<b>PRIMĂRIA COMUNEI BRETEA ROMÂNĂ</b>	P.U.G.
Proiectat	arh. Dan Mihalăia	localitatea PLOPI		<b>REGLEMENTĂRI URBANISTICE, ZONIFICARE</b>	planșa nr. <b>A 35.1</b>
Desenat	arh. Dan Mihalăia	1 : 10.000		<b>zone de protecție rețele electrice și gaze</b>	